

Rakuten Travel

楽天トラベルナビ

楽天トラベル ナビ

観光スポット WEB版無料掲載のご案内

株式会社EML
愛知県名古屋市東区東桜1-10-9 栄プラザビル9F
052-684-6110

楽天トラベルナビとは

旅と街を知り尽くした「楽天トラベル」監修のもと、ご当地のグルメガイドはもちろん、観光スポットの紹介など出張ビジネスマンや旅行者にうれしい情報を満載したホテル設置型フリーマガジンです！



>> 媒体概要

発行日 | 季刊（年4回）予定

発行エリア | 全国15エリア（2015年3月現在）

体裁 | B5定型・中綴じ・オールカラー
32～64ページ

発行部数 | 118万部（全エリア合計 2015年3月現在）

（ページ数は発行エリアによって異なります。）

監修 | 楽天株式会社トラベル事業



【今回のご案内】
「楽天トラベルナビWEB版」観光ガイドページ開設にあたり、観光施設様限定の無料掲載のご案内です。



① サイト構造

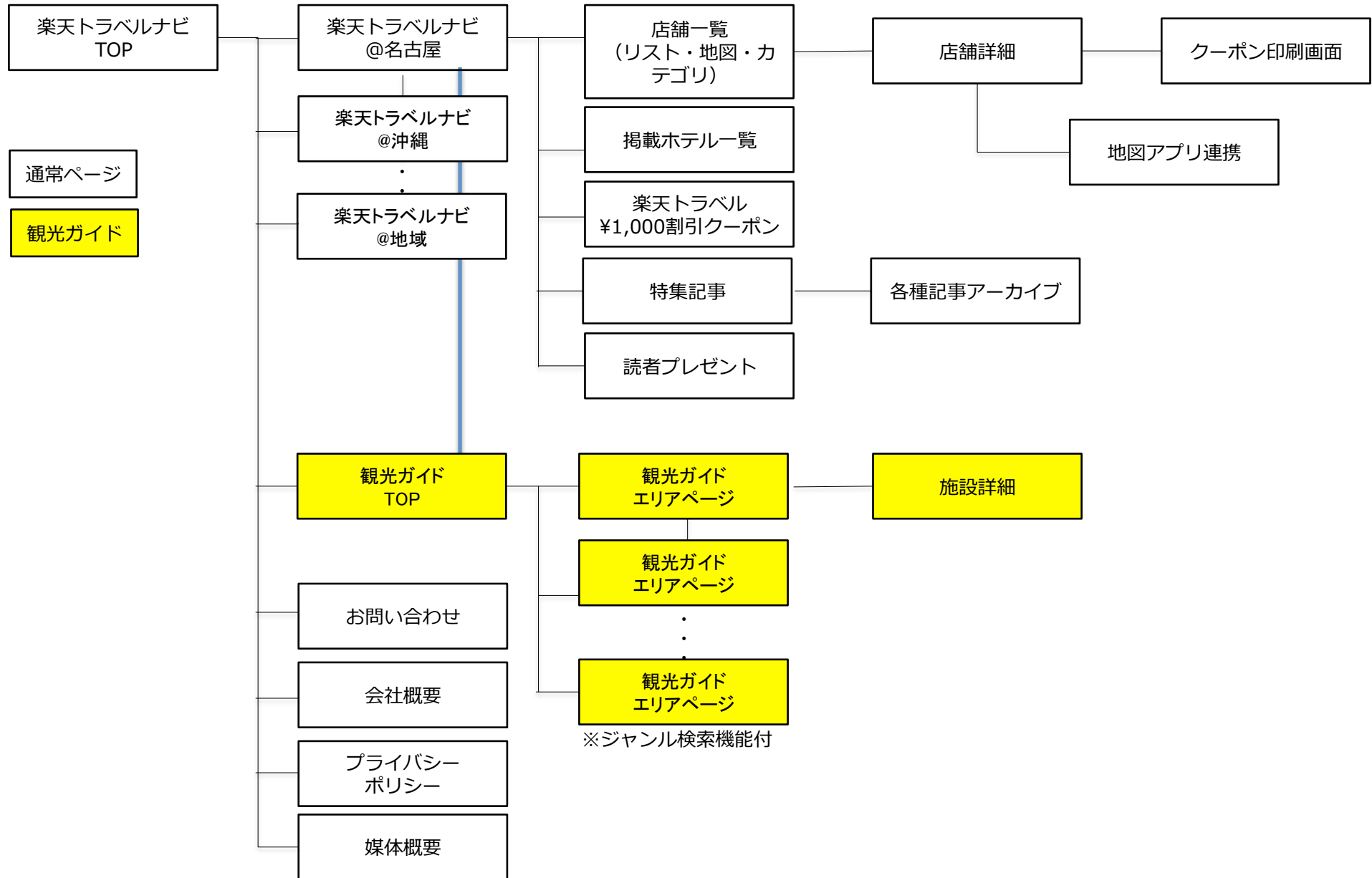

② トップページからの導線

楽天トラベルナビのトップページから観光ガイドページへ。

楽天トラベルナビトップ

The screenshot shows the Rakuten Travel Navi homepage. At the top left is the Rakuten Travel Navi logo. To its right is a banner for 'サクッと検索! 楽天出張ホテル' (Quick search! Rakuten Business Hotel) with a '平日のご予約はお早めに!' (Book weekdays early!) message. Further right is a green button '楽天トラベルでホテルを探す' (Find hotels on Rakuten Travel) and links for '媒体概要' (Media Overview), '設置について' (About Installation), and 'お問い合わせ' (Contact Us).

Below the header is a navigation bar with a '地域を選ぶ' (Select Region) dropdown and a list of regions: 札幌 | 仙台 | 新潟 | 山梨 | 北陸 | 東信州 | 長野 | 松本 | 名古屋 | 京都 | 大阪 | 広島 | 四国 | 福岡 | 沖縄.

The main content area is divided into three columns:

- 地域をえらぶ** (Select Region): A map of Japan with buttons for various regions. A red dashed box highlights this section.
- コンセプト** (Concept): A text block describing the service as a '地域密着型フリーマガジン' (Region-focused free magazine). A red dashed box highlights this section.
- 楽天トラベルナビ観光スポットガイド** (Rakuten Travel Navi Sightseeing Spot Guide): A yellow banner with a red dashed border. A red dashed box highlights this section.

At the bottom right, a 'ホテル周辺店舗検索 Map Search' (Hotel Surrounding Store Search) section is visible. A red arrow points from the '観光ガイド' (Sightseeing Guide) text in a blue box to the 'Map Search' section. A circled '3' with an arrow points to this blue box, indicating the final step in the navigation path.

1名利用OK 1,000円割引クーポンプレゼント! 全国対象

旅行先で立ち寄りしたいオススメスポットを紹介!
楽天トラベルナビ観光スポットガイド

→③ 観光ガイド
トップページへ

③観光ガイド トップページ

観光ガイド情報を収集したページ。

エリア検索機能やおすすめスポット情報が掲載されています。

観光ガイドトップ

楽R天
トラベル
ナビ

「どこに行こう？」が見つかる
エリア別観光地ガイド

楽天トラベルでホテルを探す

媒体概要 | 会社概要 | お問い合わせ

地域を選ぶ

北海道 | 東北 | 北関東 | 関東 | 甲信越 | 北陸 | 東海 | 関西 | 中国 | 四国 | 九州 | 沖縄

旅行先で立ち寄りたいオススメスポットを紹介!
楽天トラベルナビ観光スポットガイド

現在公開中のエリアは「北陸・東海・九州・沖縄」の4エリアです。他のエリアの施設は掲載募集中です。

地域ページへ

→④

④観光ガイド 地域ページ

エリア別に観光スポットを紹介。ジャンル検索機能もついて、該当施設を一覧表示します。

観光ガイド 地域

ジャンル検索機能付き

楽R天
トラベル
ナビ

「どこに行こう?」が見つかる
エリア別観光ガイド

楽天トラベルでホテルを探す

媒体概要 | 会社概要 | お問い合わせ

地域を選ぶ 北海道 | 東北 | 北関東 | 関東 | 甲信越 | 北陸 | **東海** | 関西 | 中国 | 四国 | 九州 | 沖縄

トップページ > レジャーガイドTOP > 東海のおすすめスポット

おすすめ施設検索

カテゴリ検索

- すべて
- 温泉・スパ
- 水族館・動物園・植物園
- 美術館・博物館
- 体験
- 遊園地・テーマパーク
- プール・海水浴
- その他

地域で検索

すべて

MAPで検索

東海のおすすめスポット (1~16件表示中/全36件)

無料掲載希望の施設様はこちらから

遊園地・テーマパーク【愛知】

愛知こどもの国

こどもの国ならではの参加型イベントがいっぱい！
約100万平方メートルの広い園内は、大きく5つの各体験ゾーンに分かれている。(アドベンチャー、スポー...

店舗詳細へ>

美術館・博物館【愛知】

トヨタ産業技術記念館

モノづくりの楽しさいっぱい！子供から大人まで楽しめる参加型のおもしろ博物館。
トヨタグループ発祥の地に残された大正時代の赤レンガ造りの工場を、貴重な産業遺産として保存・活用して設...

店舗詳細へ>

プール・海水浴【愛知】

愛・地球博記念公園 (モリコロパーク)

2005日本国際博覧会の跡地が都市公園としてリニューアル
2005年に開催された愛知万博長久手会場跡に整備された都市公園。愛知万博の思い出が詰まった「愛・地球...

店舗詳細へ>

美術館・博物館【愛知】

愛知芸術文化センター

あらゆる芸術と触れ合える
クリムトやピカソ、梅原龍三郎、安井曾太郎など、国内外の20世紀美術を中心に約8,000件のコレクション...

施設詳細ページへ

→⑤

水族館・動物園・植物園【愛知】

蒲郡市市島水族館

プール・海水浴【愛知】

日本モンキーパーク

その他【愛知】

名古屋テレビ塔

遊園地・テーマパーク【愛知】

名古屋港シートレインラ

楽R天 地域別旅行ガイド
東海の総合ポータル誕生！ 東海

⑤観光ガイド 施設詳細ページ

The screenshot shows the '施設詳細ページ' (Facility Detail Page) for the '沖縄県立博物館・美術館' (Museum of Modern Art, Chitose). The page layout includes:

- Header:** Site logo, navigation menu, and location selection (沖縄).
- Facility Name & Contact:** 沖縄県立博物館・美術館, TEL: 098-941-8200.
- Main Image:** A large photograph of the museum building.
- Image Gallery:** A vertical strip of smaller images on the right side of the main image.
- Introduction Text:** A paragraph of text describing the museum's collection and location.
- Map:** A Google Map showing the museum's location in Chitose, Okinawa.
- Basic Information Table:**

住所	那覇市おもろま63-1-1
TEL	098-941-8200
アクセス	那覇空港から車で30分
営業時間	9:00~18:00 (金・土は~20:00、最終入館30分前まで)
定休日	月曜

- 画像は最大3枚まで表示できます。
画像推奨サイズは横720×縦480pixelです。
縦位置画像をご指定の場合は、高さを480pixelで統一して縮小し、左右が切れる処理となりますので、ご了承ください。



- 150~250文字の紹介文

- 基本情報

※以下の情報が表示されます。

住所・TEL・営業時間・定休日・料金・URL

掲載のお申込み

観光ガイドのお申込みは、お申し込みフォームより各入力項目にご記入いただき、掲載画像（最大3枚まで）をご用意のうえ、下記までメールを送信してください。

※掲載できる画像は最大3枚までとなります。

※複数画像をご希望の場合は、画像に優先順位をつけてください。

※画像推奨サイズは横720×縦480pixelです。

縦位置画像をご指定の場合は、高さを480pixelで統一して縮小し左右が切れる処理となりますので、ご了承ください。

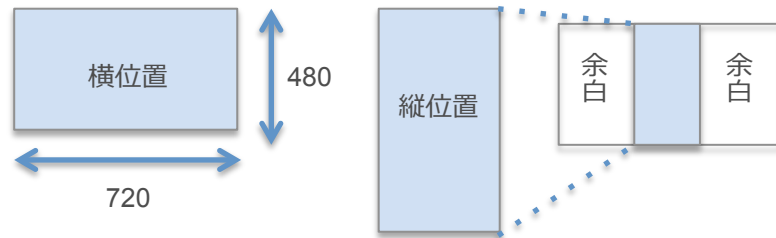

メール送信先

楽天トラベルナビWEB観光ガイド運営事務局

株式会社EML

leisure-info@rakutranavi.com

052-684-6110

楽天トラベルナビ WEBサイト

(掲載シート用紙の場合の記入例)

楽天トラベルナビWEB掲載シート			
<small>※施設名かなはひらがなでご記入ください。カタカナ名・英名はカタカナでご記入ください。</small>			
施設名	とらなびゆうえんち	ご担当者名	ご担当者メールアドレス
施設名	トラナビ遊園地	○ ○	○○○○○@△△△△△.△△
住所 (施設所在地)	○○県△△市□□□□□		
	MAPコード(営業記入)		
TEL (お問い合わせ)	0 0 0 - 0 0 0 0 - 0 0 0 0		
営業時間	平日10:00~20:00、休日10:00~22:00		
定休日	無休		
料金	入園料：大人1000円、小学生以下500円 一日フリーパス：大人2500円、小学生以下1250円		
URL	www.△△△△△.△△		
ジャンル種別 ※複数選択可	<input checked="" type="checkbox"/> 遊園地・テーマパーク <input type="checkbox"/> プール・海水浴 <input type="checkbox"/> 水族館・動物園・植物園 <input type="checkbox"/> 美術館・博物館 <input type="checkbox"/> 体験 <input type="checkbox"/> 名所 <input type="checkbox"/> その他		
■リード文(150~250文字でご記入ください。施設様のご案内文などをご記入してください。 トラナビ遊園地は、○○をテーマにした遊園地。トラナビ遊園地は、○○をテーマにした遊園地。トラナビ遊園地は、○○をテーマにした遊園地。トラナビ遊園地は、○○をテーマにした遊園地。トラナビ遊園地は、○○をテーマにした遊園地。トラナビ遊園地は、○○をテーマにした遊園地。トラナビ遊園地は、○○をテーマにした遊園地。トラナビ遊園地は、○○をテーマにした遊園地。			
楽天トラベルナビ WEBサイト http://rakutranavi.com		楽天トラベルナビWEB運営事務局 株式会社 TEL e-mail	

※ホームページのフォームからも受付中です。

<http://rakutranavi.com>